

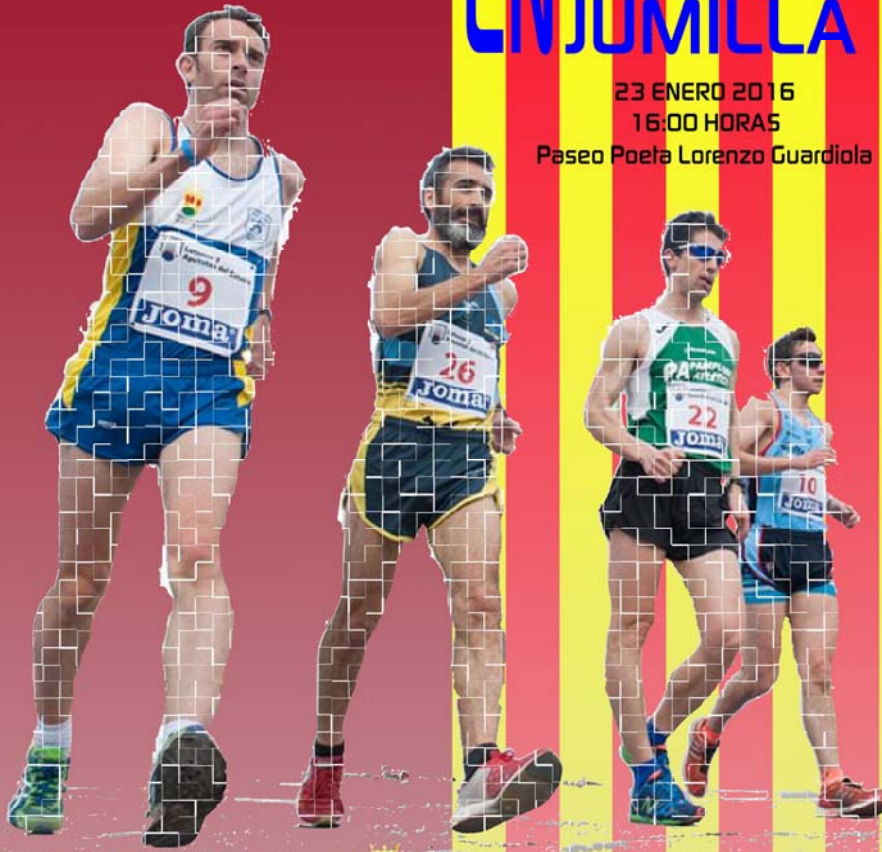

II COPA LEVANTE MARCHA EN RUTA EN JUMILLA

23 ENERO 2016
16:00 HORAS
Paseo Poeta Lorenzo Guardiola



CAMPEONATO AUTONÓMICO MARCHA EN RUTA

REGIÓN DE
MURCIA



Federación de Atletismo
de la Región de Murcia



COMUNIDAD
VALENCIANA

Federación de Atletismo de
la Comunidad Valenciana

Región de Murcia

El Monarca

Murcia

Excmo. Ayuntamiento de Jumilla

ACJ

VINOS D.O.P. JUMILLA

Cruz Roja Española

Gasóleos González Pérez

JuanGil

gfc

ABJARJO

Gráficas Reca

INTERSPORT

JUMILLA

ESCAYOLAS GÓMEZ

Coca-Cola

CENTRO DE FISIOTERAPIA Y OSTEOPATIA

JUMSAL

DON SIMON

FRUTAS VARGAS

nx

II COPA LEVANTE DE MARCHA EN RUTA
CAMPEONATO AUTONÓMICO DE MARCHA EN RUTA DE LA REGIÓN DE MURCIA
CAMPEONATO AUTONÓMICO DE MARCHA EN RUTA DE LA COMUNIDAD VALENCIANA

REGLAMENTO

1. **Organización:** el **23 de Enero de 2016**, organizado por el Athletic Club Vinos D.O.P. Jumilla, la Federación de Atletismo de la Región de Murcia y la Federación de Atletismo de la Comunidad Valenciana en colaboración con el Excmo. Ayuntamiento de Jumilla y la Concejalía de Deportes, se disputará la **II Copa Levante de Marcha en Ruta** junto con el **Campeonato Autonómico de la Región de Murcia** y el **Campeonato Autonómico de la Comunidad Valenciana, individual y por Equipos**.
2. **Participantes:** podrán participar atletas federados con licencia en activo.
3. **Inscripciones atletas de Murcia:** La inscripción la deberán hacer los clubes a través de la Intranet de la RFEA (<http://isis.rfea.es/sirfea2/>) hasta el **JUEVES ANTERIOR (21 de enero) a la competición a las 16:00 horas**. Pasado este plazo la aplicación se cerrará y no admitirá ninguna inscripción.

Atletas Independientes o de un club de fuera de la Región, podrán hacer la inscripción enviando un correo electrónico a competiciones@famu.es con sus datos (nombre, apellidos, nº licencia, prueba, fecha nacimiento, club, marca, fecha y lugar) hasta el **JUEVES ANTERIOR (21 de enero) a la competición a las 16:00 horas**. Pasado este plazo no se admitirá ninguna inscripción.

IMPORTANTE: Los atletas con ficha federativa tramitada por la Federación de Atletismo de la Comunidad Valenciana harán las inscripciones a través del procedimiento habitual.

El viernes 22 de enero se publicará en la web de la FAMU (www.famu.es) el listado de los atletas inscritos para la competición.

CANON DE PARTICIPACION DE ATLETAS EN LA COMPETICION

- Atletas de la FAMU Senior-Promesa-Júnior-Juvenil-Cadete = 3€
- Atletas de la FAMU Infantil-Alevín-Benjamín= 2€
- Atletas de otras Federaciones = 10€
- Atletas de otras Federaciones en Clubes de Murcia = 5€

SANCIONES

- Atletas inscritos que no se presenten en la competición 2€ para categorías benjamín, alevín e infantil, y 3€ para categoría desde cadete hasta veteranos, excepto aquellos que lo justifiquen antes del desarrollo de la misma previo aviso por correo electrónico a administracion@famu.es

El pago de los atletas de la FAMU lo deben de hacer sus Clubes

Para los atletas de clubes de fuera y los independientes, el pago lo harán directamente a la FAMU y antes de la competición, debiendo enviar el justificante de la transferencia, por correo electrónico o fax, junto con la inscripción.

DATOS BANCARIOS: ES67 0487 0035 6120 0001 2023 (BMN – Cajamurcia)

4. **Circuito:** será el utilizado en el Campeonato de España de Marcha en Ruta 2015, esta homologado y es de 1 km de longitud. Estará cerrado al tráfico a lo largo de todo el recorrido. Ubicación en la avenida Reyes Católicos y calle Doctor Fleming con salida y meta en el Paseo Poeta Lorenzo Guardiola. Aseos y vestuarios en el Pabellón Municipal de Deportes de Jumilla.
5. **Control de la prueba:** las pruebas serán controladas por el Comité de Jueces de la FAMU.
6. **Cámara de llamadas:** todos los atletas deben pasar obligatoriamente por Cámara de Llamadas que se cerrará 5 minutos antes de cada salida. Desde la categoría Cadete en adelante será obligatorio presentar Licencia Federativa, DNI o cualquier otro documento oficial con foto que acredite su identidad.

7. HORARIOS Y DISTANCIAS

16:00 h	Benjamín y Alevín Femenino y Benjamín y Alevín Masculino	2 Km
16:20 h	Infantil Femenino e Infantil Masculino	3 Km
16:45 h	Cadete y Veteranas Femenino y Cadete Masculino	5 Km
17:25 h	Juvenil, Júnior, Promesas y Senior Femenino Juvenil, Júnior, Promesas, Senior y Veteranos Masculino	10 Km
18:35 h	Entrega de Trofeos	

8. PREMIOS

II Copa Levante: tres medallas por categoría sin distinción de procedencia.

Campeonato Autonómico Individual de la Región de Murcia: tres medallas por categoría.

Campeonato Autonómico por Equipos de la Región de Murcia: tres trofeos por categoría.

Campeonato Autonómico Individual de la Comunidad Valenciana: a definir.

Campeonato Autonómico por Equipos de la Comunidad Valenciana: a definir.

9. **Normas técnicas competición por Equipos FAMU:** para puntuar por equipos hay que tener en la salida un mínimo de 2 atletas y un máximo de 4. La clasificación por equipos se efectuará de acuerdo a la llegada de los atletas federados por la FAMU en cada categoría otorgando 1 punto al 1er clasificado, 2 puntos al 2º y así sucesivamente resultando vencedor el equipo que obtuviese menor puntos en la suma de sus 2 primeros atletas, 2º el siguiente club con menor puntuación y así sucesivamente. En caso de que 2 clubes obtengan el mismo nº de puntos resultará vencedor aquel cuyo 2º atleta llegue antes a meta. Los atletas de equipos que no formen equipo (porque presenten menos de 2 atletas en la salida) no afectarán a esta clasificación en cambio el atleta 3º y 4º clasificados de cada club si afecta a la puntuación.
10. Se organizará un dispositivo médico adecuado de acuerdo a la legislación vigente. La organización recomienda hacerse una revisión médica y/o prueba de esfuerzo a todas aquellas personas que no hayan corrido una prueba de similares características anteriormente o lleven un período prolongado de tiempo sin realizar ejercicio físico.
11. El organizador autoriza a FAMU a la grabación total o parcial de todos los participantes en este evento mediante fotografías, películas, televisión, radio, video y cualquier otro medio conocido o por conocer y cede todos los derechos relativos a su explotación comercial y publicitaria que consideren oportuno ejercitar, sin derecho a recibir compensación económica alguna.
12. La organización declina toda responsabilidad por los daños que, durante su participación en esta prueba, los atletas puedan causarse así mismos o a otros.
- 13. Ley de Protección de Datos:**
De conformidad con la Ley Orgánica 15/1999, de 13 de diciembre, que regula la Protección de Datos de carácter Personal, todos los datos personales proporcionados en la ficha de inscripción serán incorporados a ficheros automatizados titularidad de la Federación de Atletismo de la Región de Murcia, debidamente inscrita ante la Agencia de Protección de Datos, y que cumplen las medidas organizativas y de seguridad exigidas por el Reglamento de Medidas de Seguridad regulado por el RD 1720/2007. Sus datos personales serán utilizados en los términos previstos por la legislación vigente, y para la finalidad antes mencionada. Si lo desea, puede ejercitar los derechos de acceso, rectificación, cancelación, y oposición, que le son reconocidos por la citada Ley Orgánica. Para ejercitar este derecho deberá solicitarlo por escrito dirigido a la Federación de Atletismo de la Región de Murcia C/ Juan Carlos I, 15 – 30.009 Murcia.

ACCESO AL CIRCUITO

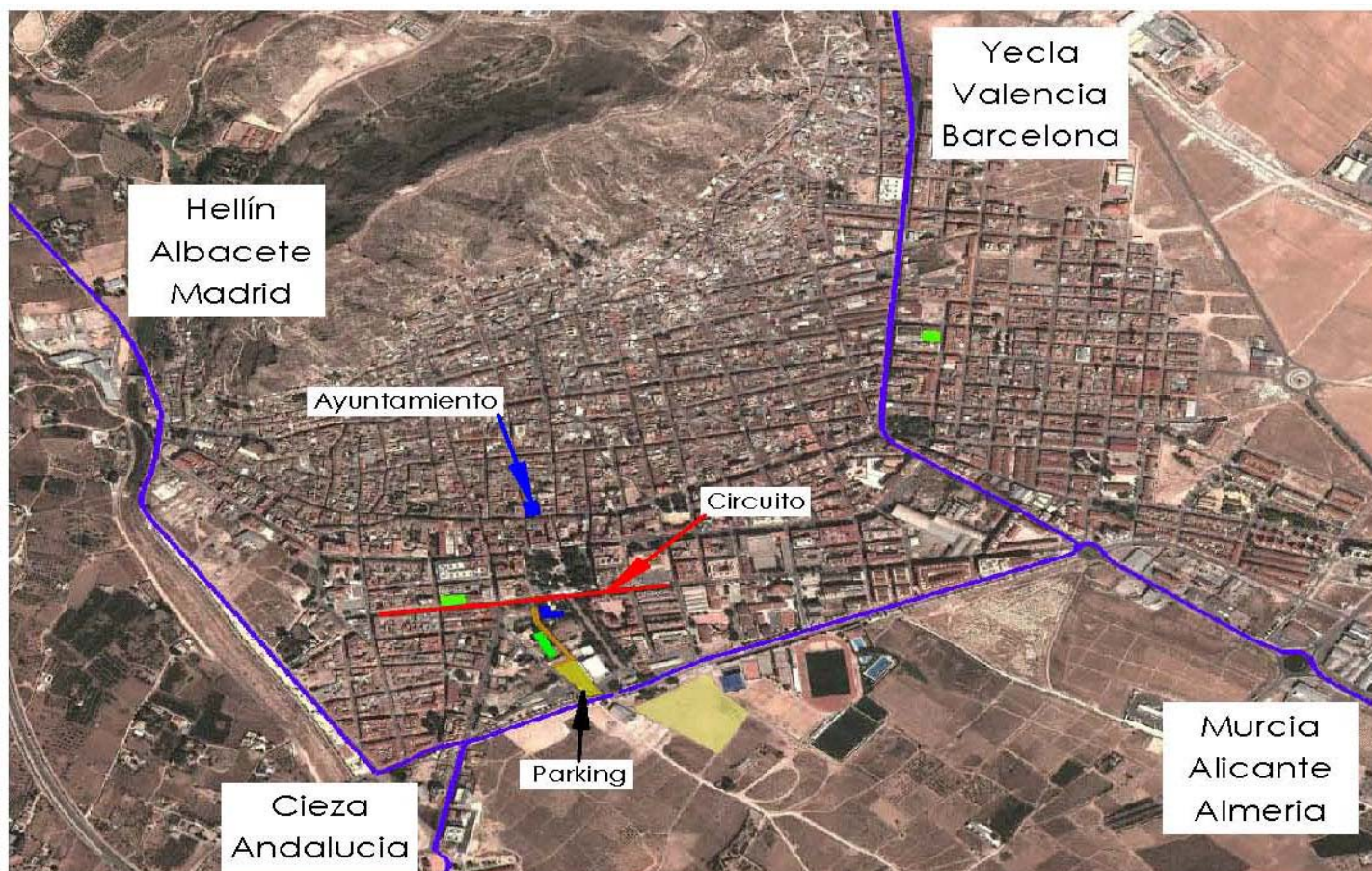

CIRCUITO

